

# 365日安心なアンリツサポート 食品・医薬品工場向け リモートソリューション!!

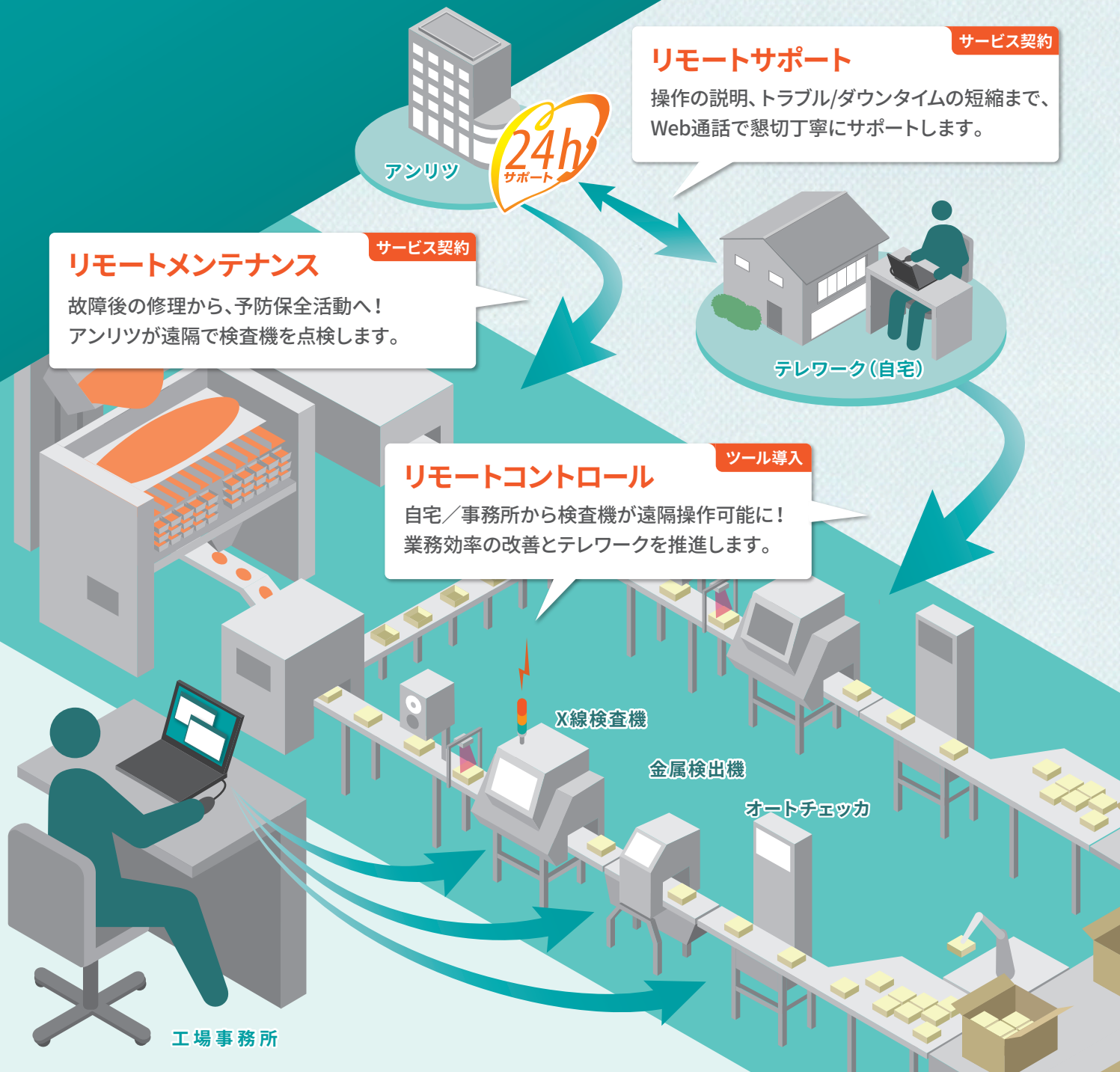

新型コロナウイルスの感染予防と、働き方改革の今こそ、「いつでも」「どこでも」  
「迅速・的確な対応」が実現できるアンリツのリモートソリューション導入をご検討ください。

# アンリツのリモートソリューション

## リモートコントロール

自宅や事務所からの遠隔操作で、現場に入らなくても検査機の日常操作が可能になり、作業時間の短縮、省人化、人材の有効活用に効果を発揮します。

品種の選択／検査感度の調整／設定の確認  
／生産進捗の確認／異常状態の解除

## リモートサポート

サポートセンターからの遠隔支援によってダウンタイムを短縮します。検査機についてのご相談は、一緒に画面を見ながらご説明し、お客様のスキル向上に貢献します。

誤検出が多いときの感度調整支援  
／異常状態からの復旧支援／日常運用に関する相談



## リモートサポート及びトラブル対応／来歴診断／来歴結果からの改善提案

### リモートメンテナンス

アンリツからの来歴診断によってトラブル要因を事前に発見し、予防保全を実現します。トラブル時もテレワーク中のお客様立会いの下、遠隔操作で対応し、現地対応を最小限にします。予防保全とリモート対応で検査機に関するランニングコストが総合的に低減できます。

## 接続方法

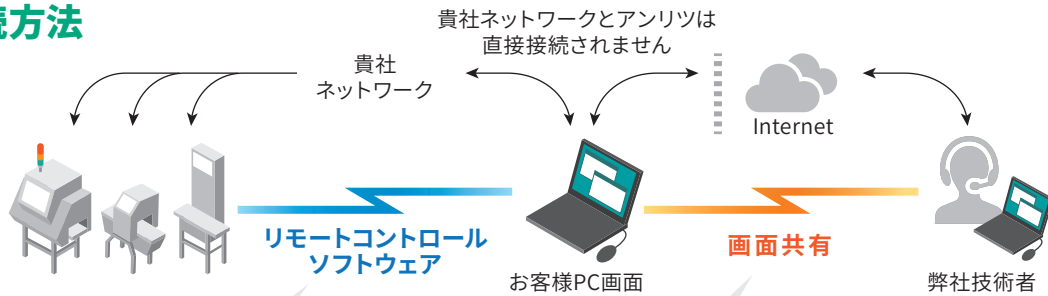

1 リモートコントロールソフトウェアを機械に接続

2 画面共有ソフトウェア(例: Skype, TeamViewer)を使って、お客様のPC画面を弊社技術者と共有

3 お客様の画面上で、リアルタイムで操作しながら支援いたします

本紙の内容は最寄りの営業拠点にお問い合わせ下さい。

まずは始めてみませんか?  
90日間の無料トライアル

**Anritsu** envision: ensure

アンリツインフィビス株式会社

https://www.anritsu.com/infivis

お問合せ先は ☎ 0120-737-229 (携帯電話、PHSからつながります)

本社 〒243-0032 神奈川県厚木市恩名 5-1-1 TEL:046-296-6700(代)

北海道支店 (札幌) TEL:011-231-6201  
東北支店 (仙台) TEL:022-772-6685  
盛岡営業所 (盛岡) TEL:019-656-8816  
広域営業部・東京営業課 (蒲田) TEL:03-6715-8789  
神奈川営業課 (厚木) TEL:046-296-6722  
関東支店・さいたま営業所 (さいたま) TEL:048-649-4045

東関東営業所 (柏) TEL:04-7128-7781  
北関東営業所 (高崎) TEL:027-327-2411  
新潟営業所 (新潟) TEL:025-243-4750  
長野営業所 (長野) TEL:026-238-7004  
中部支店 (名古屋) TEL:052-950-7861  
静岡営業所 (静岡) TEL:052-522-2340  
関西支店 (大阪) TEL:06-6391-5202  
四国営業所 (高松) TEL:087-861-3183

中国営業所 (広島) TEL:082-270-2763  
九州支店 (福岡) TEL:092-471-7666  
海外営業部 (厚木) TEL:046-296-6699

© ANRITSU INFIVIS CO., LTD. 2020

ISO14001 認証取得 JQA-EM0210  
ISO9001 認証取得 JQA-0316



● ご使用の前に取扱説明書をよくお読みの上、正しくお使いください。  
● 日常点検の他に、1年に1度の保守点検を実施願います。  
● 本製品は国内用です。輸出する場合は日本政府の輸出許可が必要です。輸出の際には必ず営業までご連絡ください。

● 記載事項はおことわりなしに変更することがあります。  
● 製品写真の形状が一部異なる場合があります。  
● 許可なしに本カタログの一部または全部を転載することを禁じます。