

365日安心なアンリツサポート 食品・医薬品工場向け リモートソリューション!!

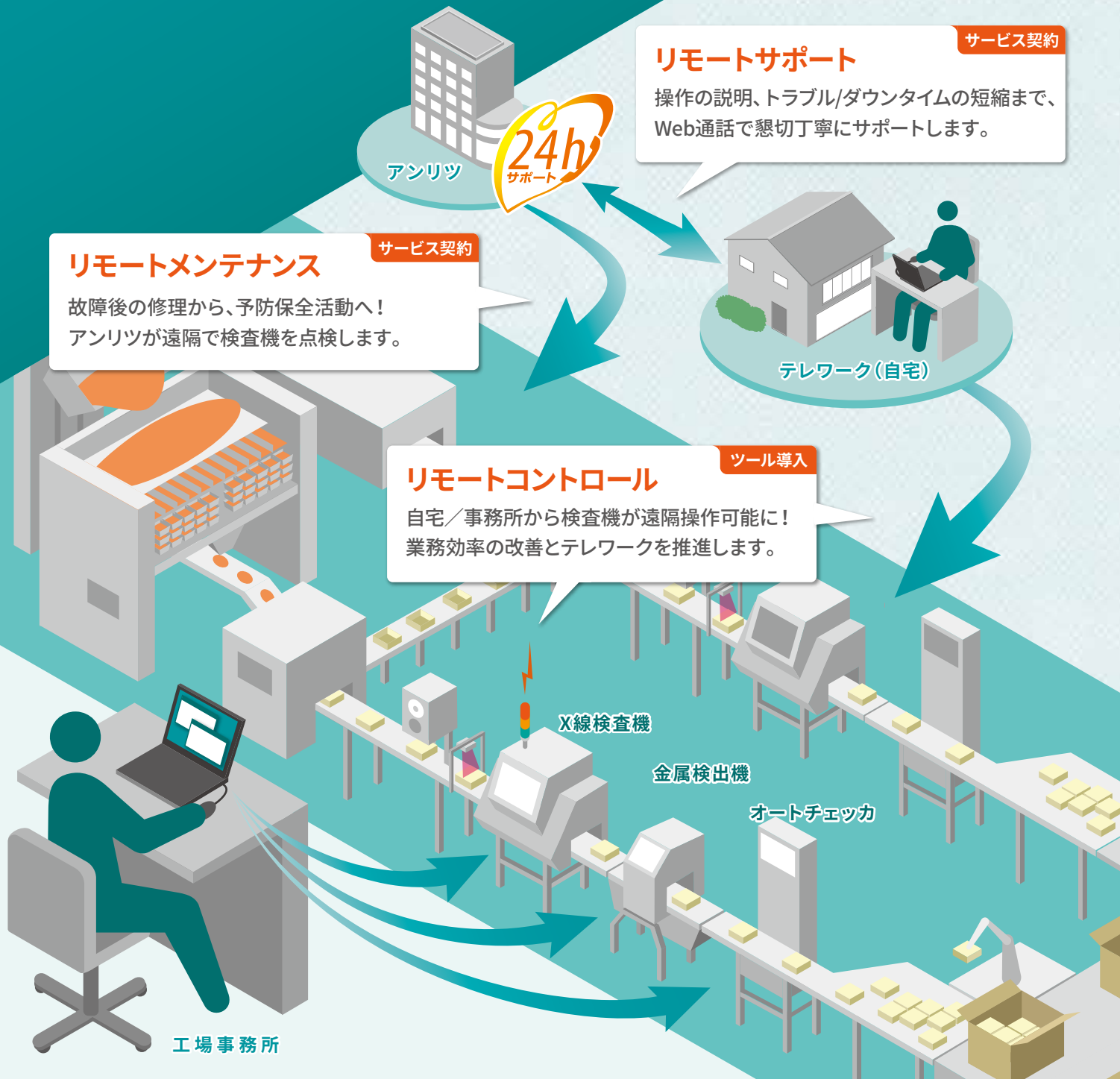

新型コロナウイルスの感染予防と、働き方改革の今こそ、「いつでも」「どこでも」
「迅速・的確な対応」が実現できるアンリツのリモートソリューション導入をご検討ください。

アンリツのリモートソリューション

リモートコントロール

自宅や事務所からの遠隔操作で、現場に入らなくても検査機の日常操作が可能になり、作業時間の短縮、省人化、人材の有効活用に効果を発揮します。

品種の選択／検査感度の調整／設定の確認
／生産進捗の確認／異常状態の解除

リモートサポート

サポートセンターからの遠隔支援によってダウンタイムを短縮します。検査機についてのご相談は、一緒に画面を見ながらご説明し、お客様のスキル向上に貢献します。

誤検出が多いときの感度調整支援
／異常状態からの復旧支援／日常運用に関する相談



リモートサポート及びトラブル対応／来歴診断／来歴結果からの改善提案

リモートメンテナンス

アンリツからの来歴診断によってトラブル要因を事前に発見し、予防保全を実現します。トラブル時もテレワーク中のお客様立会いの下、遠隔操作で対応し、現地対応を最小限にします。予防保全とリモート対応で検査機に関するランニングコストが総合的に低減できます。

接続方法

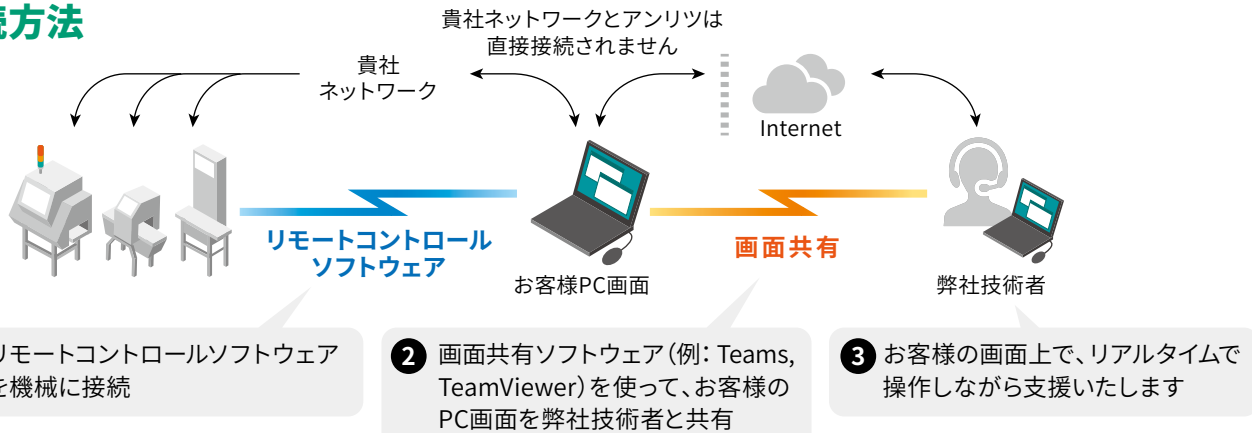

Webサイトよりお気軽にお問い合わせください。

<https://www.anritsu.com/ja-jp/infivis/contact-us/inquiry>

*「その他のお問い合わせ」より、お問い合わせの内容の項目欄に「リモートソリューションについて」と入力してください。

まずは始めてみませんか？

90日間の無料トライアル

Anritsu Advancing beyond

アンリツ株式会社 インフィビスカンパニー

<https://www.anritsu.com/infivis>

修理やお問い合わせは **0120-737-229** (携帯電話、PHSからもつながります)

本社 〒243-8555 神奈川県厚木市恩名 5-1-1 TEL:046-223-1111(代)

北海道営業部 TEL:011-231-6201	関東営業部-さいたま営業チーム TEL:048-649-4045	関西営業部-関西営業チーム TEL:06-6391-5202
東北営業部-南東北営業チーム TEL:022-772-6685	東関東営業チーム TEL:04-7128-7781	四国営業チーム TEL:087-861-3183
北東北営業チーム TEL:019-656-8816	北関東営業チーム TEL:027-327-2411	中国営業チーム TEL:082-270-2763
広域営業部-東京オフィス TEL:03-6715-8789	新潟営業チーム TEL:025-243-4750	九州営業部 TEL:092-471-7666
広域営業部-神奈川オフィス TEL:046-296-6722	中部営業部-中部営業チーム TEL:052-774-7440	保守推進部 部品チーム TEL:046-296-6711
	静岡営業チーム TEL:054-255-8650	海外営業 TEL:046-296-6699

© ANRITSU CORPORATION 2020

ISO9001・ISO14001認証取得

- ご使用前に取扱説明書をよくお読みの上、正しくお使いください。
- 日常点検の他に、1年に1度の保守点検を実施願います。
- 本製品は国内用です。輸出する場合は日本政府の輸出許可が必要です。輸出の際には必ず営業までご連絡ください。
- 記載事項はおことわりなしに変更することがあります。
- 製品写真の形状が一部異なる場合があります。
- 許可なしに本カタログの一部または全部を転載することを禁じます。